

# CONSTITUTION DOSSIER MARIAGE

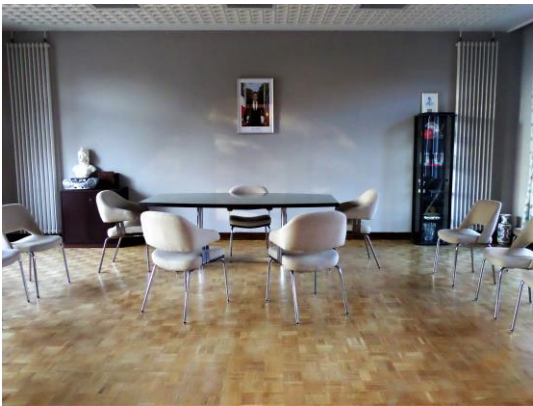

## MARIAGE

Devant être célébré le.....

Entre

Monsieur

et

Madame

<b>NOM</b>		
<b>Prénoms</b>		
<b>Date de naissance</b>		
<b>Lieu de naissance</b>		
<b>Adresse du Domicile N° Portable</b>		
<b>Résidence</b>		
<b>Nationalité</b>		
<b>Profession</b>		
<b>Etat antérieur au mariage (Cochez la situation correspondante)</b>	<input type="checkbox"/> Célibataire <input type="checkbox"/> Pacsé depuis le..... <input type="checkbox"/> Veuf depuis le..... <input type="checkbox"/> Divorcé depuis le .....	<input type="checkbox"/> Célibataire <input type="checkbox"/> Pacsé(e) depuis le ..... <input type="checkbox"/> Veuve depuis le..... <input type="checkbox"/> Divorcé(e) depuis le .....
<b>Nom prénoms du précédent conjoint si divorcé(e)</b>		
<b>PARENTS</b>		
<b>NOM du père</b>		
<b>Prénoms</b>		
<b>Profession</b>		
<b>Domicile</b>		
<b>NOM de la mère</b>		
<b>Prénoms</b>		
<b>Profession</b>		
<b>Domicile</b>		

## ATTESTATION SUR L'HONNEUR DES FUTUR(E) EPOUX(SE)

### PREMIER(E) EPOUX(SE)

Je soussigné(e).....

Né(e) le..... à.....

département....., certifie sur l'honneur, l'exactitude des renseignements

ci-après :

(1) Qu'aucune séparation de corps n'a été prononcée judiciairement sur moi ;

(1) Que je suis célibataire ou non remarié(e) ;

(1) Que je suis domicilié(e) à..... N°.....rue.....

..... depuis le .....et que je réside ou ai résidé sans

interruption dans la commune de.....

depuis le ..... jusqu'au.....

A....., le.....

Signature

(1) Rayer les mentions inutiles

## ATTESTATION SUR L'HONNEUR DES FUTUR(E) EPOUX(SE)

### SECOND(E) EPOUX(SE)

Je soussigné(e).....

Né(e) le..... à.....

département....., certifie sur l'honneur, l'exactitude des renseignements

ci-après :

(1) Qu'aucune séparation de corps n'a été prononcée judiciairement sur moi ;

(1) Que je suis célibataire ou non remarié(e) ;

(1) Que je suis domicilié(e) à..... N°.....rue.....

..... depuis le .....et que je réside ou ai résidé sans

interruption dans la commune de.....

depuis le ..... jusqu'au.....

A....., le.....

Signature

(1) Rayer les mentions inutiles

## CONTRAT DE MARIAGE

Signé le ..... par Maître....., notaire à.....

Il n'existe pas de contrat de mariage

## RENSEIGNEMENTS DIVERS

**Echange des alliances** en mairie  OUI  NON

**Cérémonie religieuse**  OUI  NON

Date : ..... Heure : ..... Paroisse.....

**Avez-vous des enfants communs nés avant le mariage**  OUI  NON

Si oui, indiquez le nombre d'enfants concernés : \_\_\_\_\_

***(Vous devez nous fournir votre livret de famille 10 jours avant la cérémonie pour mise à jour)***

**L'ordre des noms choisi par les futurs (es) époux (ses) pour l'établissement de l'acte de mariage :**

1<sup>er</sup> nom : \_\_\_\_\_ 2<sup>ème</sup> nom : \_\_\_\_\_

## ADRESSE DU DOMICILE APRES LE MARIAGE

Adresse : .....

Code postal : ..... Ville : ..... Département : .....

## RENSEIGNEMENTS RELATIFS AUX TEMOINS

Les témoins doivent être majeurs (18 ans au moins). Ils doivent être deux au minimum et quatre au maximum.

### 1ER TÉMOIN OBLIGATOIRE DE L'ÉPOUX / L'ÉPOUSE <sup>(1)</sup>

NOM : *(Nom de jeune fille suivi du nom d'épouse pour une femme mariée)*.....

Prénom(s) : .....

Date de naissance : ..... Lieu de naissance : .....

Profession : .....

Adresse complète : .....

.....

Fait à ..... Le.....

Signature

(joindre la copie d'une pièce d'identité)

(1) Rayer les mentions inutiles

### 2ÈME TÉMOIN OBLIGATOIRE DE L'ÉPOUX / L'ÉPOUSE <sup>(1)</sup>

NOM : *(Nom de jeune fille suivi du nom d'épouse pour une femme mariée)*.....

Prénom(s) : .....

Date de naissance : ..... Lieu de naissance : .....

Profession : .....

Adresse complète : .....

.....

Fait à ..... Le.....

Signature

(joindre la copie d'une pièce d'identité)

(1) Rayer les mentions inutiles

## RENSEIGNEMENTS RELATIFS AUX TEMOINS

Les témoins doivent être majeurs (18 ans au moins). Ils doivent être deux au minimum et quatre au maximum.

### 3ÈME TÉMOIN FACULTATIF DE L'ÉPOUX / L'ÉPOUSE <sup>(1)</sup>

NOM : *(Nom de jeune fille suivi du nom d'épouse pour une femme mariée)*.....

Prénom(s) : .....

Date de naissance : ..... Lieu de naissance : .....

Profession : .....

Adresse complète : .....

.....

Fait à ..... Le.....

Signature

(joindre la copie d'une pièce d'identité)

(1) Rayer les mentions inutiles

### 4ÈME TÉMOIN FACULTATIF DE L'ÉPOUX / L'ÉPOUSE <sup>(1)</sup>

NOM : *(Nom de jeune fille suivi du nom d'épouse pour une femme mariée)*.....

Prénom(s) : .....

Date de naissance : ..... Lieu de naissance : .....

Profession : .....

Adresse complète : .....

.....

Fait à ..... Le.....

Signature

(joindre la copie d'une pièce d'identité)

(1) Rayer les mentions inutiles



## DOCUMENTS À FOURNIR POUR L'ÉTABLISSEMENT D'UN DOSSIER MARIAGE

Quand toutes les pièces sont réunies, prendre rendez-vous auprès du service Etat civil au minimum 2 mois avant la date souhaitée. (Attention : ce délai peut varier en fonction des durées de publication de chaque pays). Tout dossier incomplet sera refusé.

Pièces à fournir	Futur(e) Epoux(se)	Futur(e) Epoux(se)
<b>Copie intégrale de l'acte de naissance</b> , établie il y a moins de 3 mois si elle a été délivrée en France, ou moins de 6 mois si elle a été établie dans un territoire ou département d'Outre-Mer ou dans un consulat	<input type="checkbox"/>	<input type="checkbox"/>
<b>Attestation sur l'honneur</b> ( <i>imprimé à remplir ci-joint</i> )	<input type="checkbox"/>	<input type="checkbox"/>
<b>Justificatif d'identité</b> (carte d'identité ou passeport)	<input type="checkbox"/>	<input type="checkbox"/>
<b>Justificatif de domicile de moins de 3 mois</b> . Copie d'une facture de téléphone, d'électricité...	<input type="checkbox"/>	<input type="checkbox"/>
<b>Certificat de notaire</b> s'il est fait un contrat de mariage	<input type="checkbox"/>	<input type="checkbox"/>
<b>Livret de famille</b> si vous êtes père ou mère d'un ou de plusieurs enfants (joindre la copie intégrale de leur acte de naissance)	<input type="checkbox"/>	<input type="checkbox"/>
<b>Liste des témoins</b> ( <i>imprimé à remplir ci-joint</i> )	<input type="checkbox"/>	<input type="checkbox"/>
<b>Si vous êtes divorcé</b> : acte de naissance avec mention de divorce, ou acte de mariage avec mention de divorce ou d'annulation	<input type="checkbox"/>	<input type="checkbox"/>
<b>Si vous êtes veuve ou veuf</b> : acte de décès du dernier conjoint ou acte de naissance comportant la mention de décès	<input type="checkbox"/>	<input type="checkbox"/>
<b>Si vous êtes étranger</b> : copie intégrale de l'acte de naissance original accompagné de la traduction visée soit par le consul de France dans le pays étranger où l'acte a été dressé, soit par les consuls étrangers en France, soit par un traducteur figurant sur les listes d'experts judiciaires ; certificat de célibat ; certificat de coutume	<input type="checkbox"/>	<input type="checkbox"/>
<b>Pour les futurs époux militaires</b> : ceux-ci doivent obtenir l'autorisation préalable du ministère de la Défense s'ils sont dans la légion étrangère depuis moins de 5 ans	<input type="checkbox"/>	<input type="checkbox"/>
<b>Pour les futurs époux mineurs</b> : - <b>Le consentement du père et de la mère</b> , donné soit verbalement au moment de la célébration, soit par acte authentique (dressé par notaire ou par l'officier de l'état civil du domicile ou de résidence des parents) Si l'un des deux parents est décédé ou dans l'impossibilité de manifester sa volonté, le consentement au mariage est donné par le père ou la mère seul. Si les deux parents sont décédés ou dans l'impossibilité de manifester leur volonté, le consentement au mariage est donné par le conseil de famille. - <b>Dispense d'âge</b> : les intéressés doivent remettre à l'officier d'état civil la décision du Procureur de la République accordant cette dispense, s'ils n'ont pas atteint l'âge de la puberté légal (18 ans pour l'homme et la femme). - <b>Enfants adoptifs</b> : le consentement est donné par les adoptants. - <b>Pupilles de l'Etat</b> : consentement de l'organe de tutelle administrative et du Conseil de famille.	<input type="checkbox"/>	<input type="checkbox"/>

**Nous vous remercions du soin apporté à la constitution du présent dossier**

